

ELYSION

エリシオン

天橋立

介護付有料老人ホーム

平成28年12月

エリシオン天橋立だより

健康診断とインフルエンザ予防接種

毎年11月に、入居者様へ健康診断と予防接種のお声をかけさせて頂いております。

インフルエンザ予防接種は、感染防止の効果とあわせてインフルエンザ症状の重症化を避ける効果が期待できます。インフルエンザ予防接種をすれば絶対に感染しないということはありませんが、予防接種を受けていると、感染しても高熱にはならず回復も早い傾向にあると言われています。先月、ご入居者様もインフルエンザの予防接種をされました。御面会時には、これまでと同じく、インフルエンザやノロウィルス等の感染症予防の為、手指消毒、マスク着用にご協力をよろしくお願い致します。

11月の行事報告

<11月お誕生会>

11月のお誕生会は大正琴の発表会がありました。この日の為に一生懸命大正琴を練習しておられたご入居者様も、先生と一緒に、童謡や秋の曲を演奏されました。演奏会を見に来られた入居者様は手をたたいたり膝を使ってリズムを取りながら聴いておられました。優しい音色にうっとりするととても素敵なお誕生会でした。

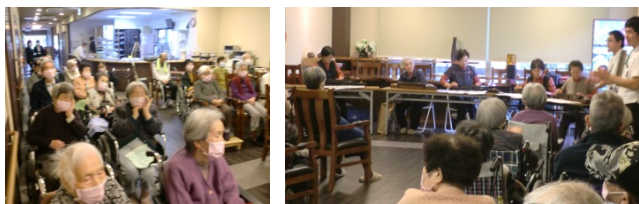

<外出レクレーション>

11月3日は第43回宮津市民文化祭へ見学、11月6日はリフレかやの里へバイキングに、11月13日は一字観公園へ紅葉ドライブを行いました。多くの入居者様に参加して頂き、芸術、食欲の秋、秋のきれいな景色を楽しんでいただきました。

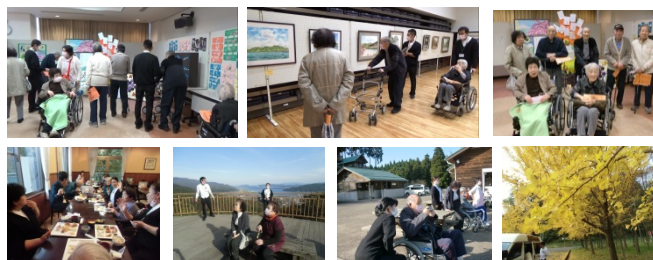

エリシオン天橋立よりお知らせ

ご入居につきましてはお気軽にお問い合わせください！

空室状況：**満床**（平成28年12月1日現在）

（空室状況は日々変動致します。詳しくは入居担当 高山までお問い合わせ下さい）

TEL 0772-45-1120

エリシオン天橋立のホームページもご覧下さい。

<http://elysion-gr.com>

エリシオン天橋立

検索